

REJESTRACJE SAMOCHODÓW OSOBOWYCH I DOSTAWCZYCH W 2022 ROKU

2022 PASSENGER CAR AND COMMERCIAL VEHICLE REGISTRATIONS

Luty
February

Prognozowana liczba rejestracji
Registration forecast

37 200

Prognozowana liczba rejestracji
Registration forecast

Rejestracje samochodów osobowych i dostawczych w 2022 roku

Passenger car and commercial vehicle registrations in the year 2022

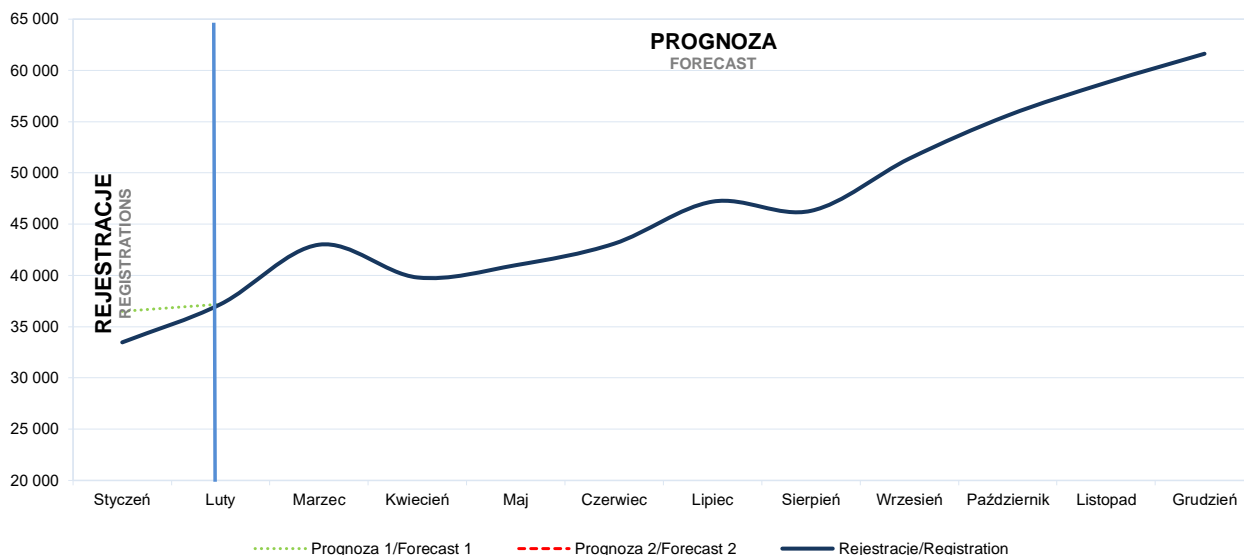

	Styczeń January	Luty February	Marzec March	Kwiecień April	Maj May	Czerwiec June	Lipiec July	Sierpień August	Wrzesień September	Październik October	Listopad November	Grudzień December	Razem Total
Prognoza 10 dni 10 days forecast	36 500	37 200											
Prognoza 20 dni 20 days forecast	36 600												
WYNIK / PROGNOZA FINAL RESULT / FORECAST	33 472	37 200	43 000	39 800	41 000	43 100	47 200	46 300	51 400	55 600	58 800	61 628	558 500
Sprawdzałość 1 Accuracy 1	90,95%												
Sprawdzałość 2 Accuracy 2	90,65%												

Rejestracje samochodów osobowych i dostawczych w latach 2017 - 2022

Passenger car and commercial vehicle registrations in the years 2017 - 2022

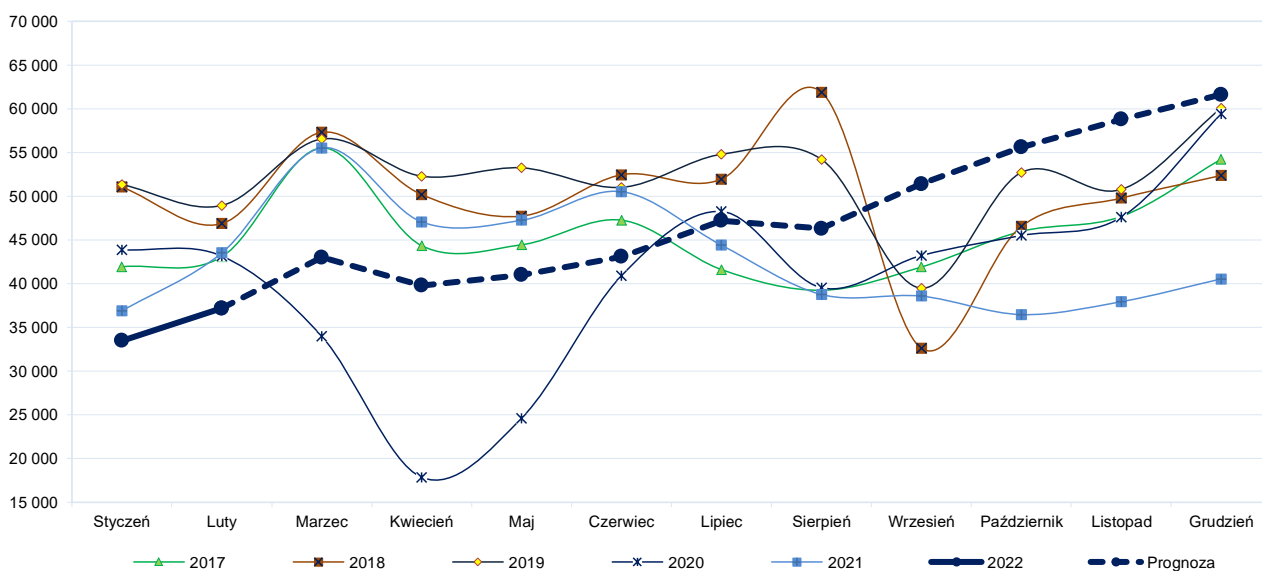

REJESTRACJE SAMOCHODÓW OSOBOWYCH I DOSTAWCZYCH W 2022 ROKU

2022 PASSENGER CAR AND COMMERCIAL VEHICLE REGISTRATIONS

Luty
February

MARKA MAKE	Liczba zarejestrowanych aut w lutym No of cars registered in February						Rejestracje dzienne Daily registrations			PROGNOZA FORECAST
	W ciągu pierwszych 10 dni During the first 10 days		Zmiana Change	W ciągu pierwszych 20 dni During the first 20 days		Zmiana Change	Luty February		Zmiana Change	
	2022	2021		2022	2021		2022	2021		
	[liczba sztuk] [Units]		[%]	[liczba sztuk] [Units]		[%]	[liczba sztuk] [Units]		[%]	
Abarth	2	1	100,00		4	-100,00	0	0	100,00	6
Alfa Romeo	12	46	-73,91		67	-100,00	2	6	-73,91	34
Aston Martin	0	0	-		1	-100,00	0	0	-	0
Audi	425	545	-22,02		1 093	-100,00	53	68	-22,02	1 217
Bentley	3	0	-		0	-	0	0	-	9
BMW	499	613	-18,60		1 325	-100,00	62	77	-18,60	1 429
Citroen	120	342	-64,91		618	-100,00	15	43	-64,91	352
Cupra	38	40	-5,00		95	-100,00	5	5	-5,00	109
Dacia	635	424	49,76		826	-100,00	79	53	49,76	1 818
DS	6	7	-14,29		13	-100,00	1	1	-14,29	17
Ferrari	2	1	100,00		3	-100,00	0	0	100,00	6
Fiat	154	345	-55,36		657	-100,00	19	43	-55,36	457
Ford	531	797	-33,38		1 569	-100,00	66	100	-33,38	1 581
Fuso	9	0	-		1	-100,00	1	0	-	29
Honda	113	72	56,94		149	-100,00	14	9	56,94	324
Hyundai	973	775	25,55		1 513	-100,00	122	97	25,55	2 786
Iveco	189	160	18,13		332	-100,00	24	20	18,13	613
Isuzu	15	10	50,00		18	-100,00	2	1	50,00	49
Jaguar	18	7	157,14		13	-100,00	2	1	157,14	52
JEEP	58	95	-38,95		155	-100,00	7	12	-38,95	166
Kia	1 171	894	30,98		1 656	-100,00	146	112	30,98	3 350
Land Rover	31	24	29,17		80	-100,00	4	3	29,17	89
Lexus	189	188	0,53		369	-100,00	24	24	0,53	541
MAN	7	40	-82,50		82	-100,00	1	5	-82,50	23
Maserati	1	0	-		0	-	0	0	-	3
Mazda	180	151	19,21		335	-100,00	23	19	19,21	515
Mercedes	687	837	-17,92		1 534	-100,00	86	105	-17,92	2 039
MINI	81	69	17,39		127	-100,00	10	9	17,39	232
Mitsubishi	50	99	-49,49		184	-100,00	6	12	-49,49	148
Nissan	102	179	-43,02		395	-100,00	13	22	-43,02	292
Opel	166	281	-40,93		628	-100,00	21	35	-40,93	503
Peugeot	217	395	-45,06		700	-100,00	27	49	-45,06	649
Porsche	41	53	-22,64		98	-100,00	5	7	-22,64	117
Renault	635	490	29,59		1 152	-100,00	79	61	29,59	1 973
SEAT	141	319	-55,80		547	-100,00	18	40	-55,80	404
Skoda	1 161	1 734	-33,04		3 342	-100,00	145	217	-33,04	3 325
Smart	0	0	-		1	-100,00	0	0	-	0
Ssangyong	21	2	950,00		4	-100,00	3	0	950,00	57
Subaru	18	31	-41,94		73	-100,00	2	4	-41,94	52
Suzuki	146	331	-55,89		657	-100,00	18	41	-55,89	409
Tesla	0	1	-100,00		7	-100,00	0	0	-100,00	0
Toyota	2 999	3 071	-2,34		5 342	-100,00	375	384	-2,34	8 672
Volkswagen	673	1 296	-48,07		2 437	-100,00	84	162	-48,07	1 979
Volvo	216	361	-40,17		898	-100,00	27	45	-40,17	618
POZOSTAŁE	44	34	29,41		73	-100,00	6	4	29,41	157
RAZEM	12 779	15 160	-15,71	0	29 173	-100,00	1 597	1 895	-15,71	37 200

REJESTRACJE SAMOCHODÓW OSOBOWYCH I DOSTAWCZYCH W 2022 ROKU

2022 PASSENGER CAR AND COMMERCIAL VEHICLE REGISTRATIONS

Luty February

MARKA MAKE	PROGNOZA Luty FORECAST February	Styczeń January	Zmiana Change	Luty February	Zmiana Change	Styczeń - Luty January - February		Zmiana Change	Udział w rynku Market share		PROGNOZA ROCZNA ANNUAL FORECAST	% realizacji prognozy Forecast fulfilment rate
	2022	2021		2021		2022	2021		2022	2021		
	[liczba sztuk] [Units]	[liczba sztuk] [Units]	[%]	[liczba sztuk] [Units]	[%]	[liczba sztuk] [units]		[%]	[%]		[liczba sztuk] [Units]	[%]
Abarth	6	11	-47,94	4	43,16	17	8	109,08	0,02	0,01	162	10,33
Alfa Romeo	34	176	-80,48	117	-70,63	210	205	2,61	0,30	0,25	2 666	7,89
Aston Martin	0	1	-100,00	1	-100,00	1	3	-66,67	0,00	0,00	7	13,38
Audi	1 217	1 165	4,45	1 646	-26,07	2 382	2 865	-16,86	3,37	3,56	18 824	12,65
Bentley	9	6	43,16	2	329,49	15	2	629,49	0,02	0,00	90	16,27
BMW	1 429	1 590	-10,14	1 879	-23,96	3 019	3 688	-18,15	4,27	4,59	27 449	11,00
Citroen	352	575	-38,72	991	-64,45	927	1 718	-46,02	1,31	2,14	9 654	9,61
Cupra	109	163	-33,25	127	-14,33	272	176	54,43	0,38	0,22	2 300	11,82
Dacia	1 818	1 454	25,05	1 465	24,11	3 272	2 895	13,03	4,63	3,60	23 153	14,13
DS	17	40	-57,05	18	-4,56	57	37	54,54	0,08	0,05	508	11,25
Ferrari	6	3	90,89	4	43,16	9	5	74,53	0,01	0,01	45	19,46
Fiat	457	689	-33,63	1 062	-56,94	1 146	2 017	-43,17	1,62	2,51	19 065	6,01
Ford	1 581	1 964	-19,52	2 572	-38,55	3 545	5 035	-29,60	5,02	6,26	32 691	10,84
Fuso	29	6	386,59	1	2819,53	35	3	1073,18	0,05	0,00	49	71,20
Honda	324	183	76,80	222	45,74	507	332	52,58	0,72	0,41	4 253	11,91
Hyundai	2 786	1 527	82,45	1 978	40,85	4 313	3 123	38,10	6,10	3,88	32 552	13,25
Iveco	613	303	102,34	493	24,36	916	902	1,56	1,30	1,12	6 269	14,61
Isuzu	49	45	8,13	23	111,56	94	40	134,15	0,13	0,05	496	18,87
Jaguar	52	29	77,72	15	243,59	81	26	209,77	0,11	0,03	531	15,18
JEEP	166	304	-45,37	228	-27,16	470	374	25,69	0,67	0,47	3 902	12,05
Kia	3 350	3 247	3,17	2 358	42,07	6 597	4 333	52,25	9,33	5,39	40 983	16,10
Land Rover	89	101	-12,12	126	-29,55	190	154	23,22	0,27	0,19	1 796	10,56
Lexus	541	286	89,22	506	6,95	827	1 108	-25,35	1,17	1,38	7 098	11,65
MAN	23	65	-65,07	108	-78,97	88	186	-52,85	0,12	0,23	686	12,79
Maserati	3	4	-28,42	2	43,16	7	7	-1,95	0,01	0,01	127	5,40
Mazda	515	442	16,60	475	8,50	957	923	3,73	1,35	1,15	8 516	11,24
Mercedes	2 039	1 518	34,30	2 094	-2,64	3 557	3 950	-9,96	5,03	4,91	28 893	12,31
MINI	232	235	-1,31	197	17,73	467	342	36,53	0,66	0,43	3 010	15,51
Mitsubishi	148	97	52,30	227	-34,92	245	422	-42,01	0,35	0,52	2 764	8,85
Nissan	292	387	-24,44	829	-64,72	679	1 378	-50,69	0,96	1,71	8 691	7,82
Opel	503	889	-43,37	1 742	-71,10	1 392	2 870	-51,48	1,97	3,57	21 778	6,39
Peugeot	649	938	-30,84	1 440	-54,95	1 587	2 465	-35,63	2,25	3,07	13 828	11,47
Porsche	117	191	-38,54	162	-27,53	308	250	23,36	0,44	0,31	2 673	11,54
Renault	1 973	2 086	-5,43	2 005	-1,61	4 059	3 566	13,82	5,74	4,43	36 432	11,14
SEAT	404	355	13,72	700	-42,33	759	1 432	-47,02	1,07	1,78	6 752	11,24
Skoda	3 325	2 699	23,18	4 762	-30,18	6 024	8 900	-32,32	8,52	11,07	38 556	15,62
Smart	0	4	-100,00	1	-100,00	4	1	300,00	0,01	0,00	87	4,59
Ssangyong	57	109	-47,46	6	854,43	166	14	1087,61	0,24	0,02	787	21,12
Subaru	52	32	61,06	104	-50,44	84	181	-53,85	0,12	0,23	999	8,36
Suzuki	409	420	-2,51	907	-54,86	829	1 797	-53,84	1,17	2,23	10 091	8,22
Tesla	0	3	-100,00	33	-100,00	3	46	-93,48	0,00	0,06	1 203	0,25
Toyota	8 672	6 170	40,55	6 994	24,00	14 842	13 156	12,82	21,00	16,36	89 687	16,55
Volkswagen	1 979	2 409	-17,84	3 473	-43,01	4 388	7 321	-40,06	6,21	9,10	37 016	11,85
Volvo	618	483	28,05	1 329	-53,46	1 101	1 996	-44,82	1,56	2,48	9 107	12,10
POZOSTAŁE	157	68	130,88	100	57,00	225	163	38,04	0,32	0,20	2 272	9,90
RAZEM	37 200	33 472	11,14	43 528	-14,54	70 672	80 415	-12,12	100,00	100,00	558 500	12,65

REJESTRACJE SAMOCHODÓW OSOBOWYCH W 2022 ROKU

2022 PASSENGER CAR REGISTRATIONS

Luty
February

Prognozowana liczba rejestracji
Registration forecast

32 000

Prognozowana liczba rejestracji
Registration forecast

Rejestracje samochodów osobowych w 2022 roku

Passenger car registrations in the year 2022

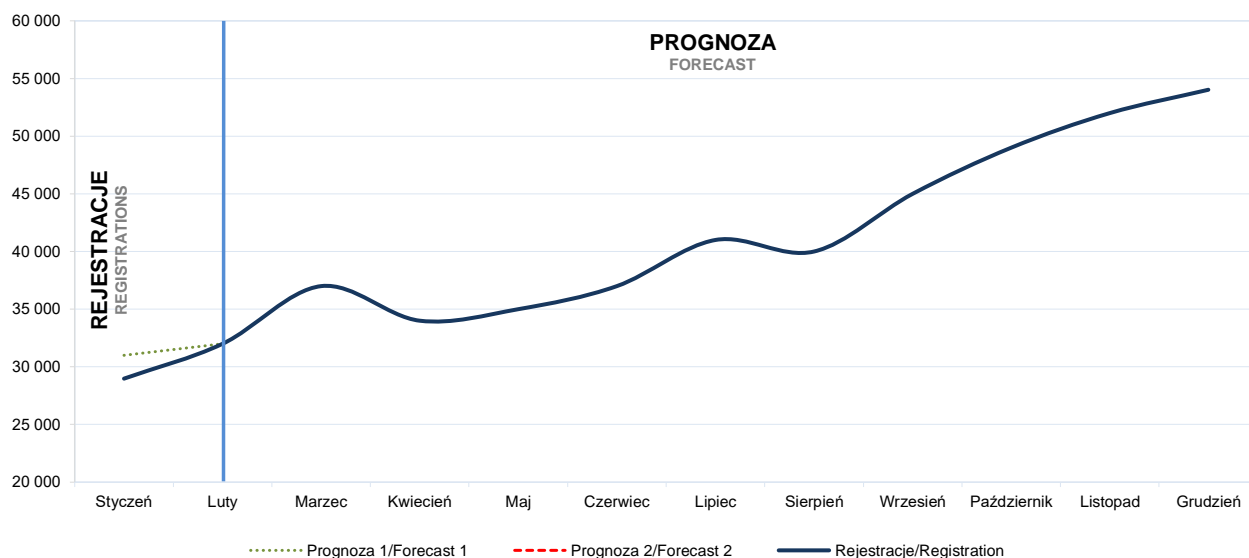

	Styczeń January	Luty February	Marzec March	Kwiecień April	Maj May	Czerwiec June	Lipiec July	Sierpień August	Wrzesień September	Październik October	Listopad November	Grudzień December	Razem Total
Progniza 10 dni 10 days forecast	31 000	32 000											
Progniza 20 dni 20 days forecast	31 800												
WYNIK / PROGNOZA FINAL RESULT / FORECAST	28 977	32 000	37 000	34 000	35 000	37 000	41 000	40 000	45 000	49 000	52 000	54 023	485 000
Sprawdzałość 1 Accuracy 1	93,02%												
Sprawdzałość 2 Accuracy 2	90,26%												

Rejestracje samochodów osobowych w latach 2017 - 2022

Passenger car registrations in the years 2017 - 2022

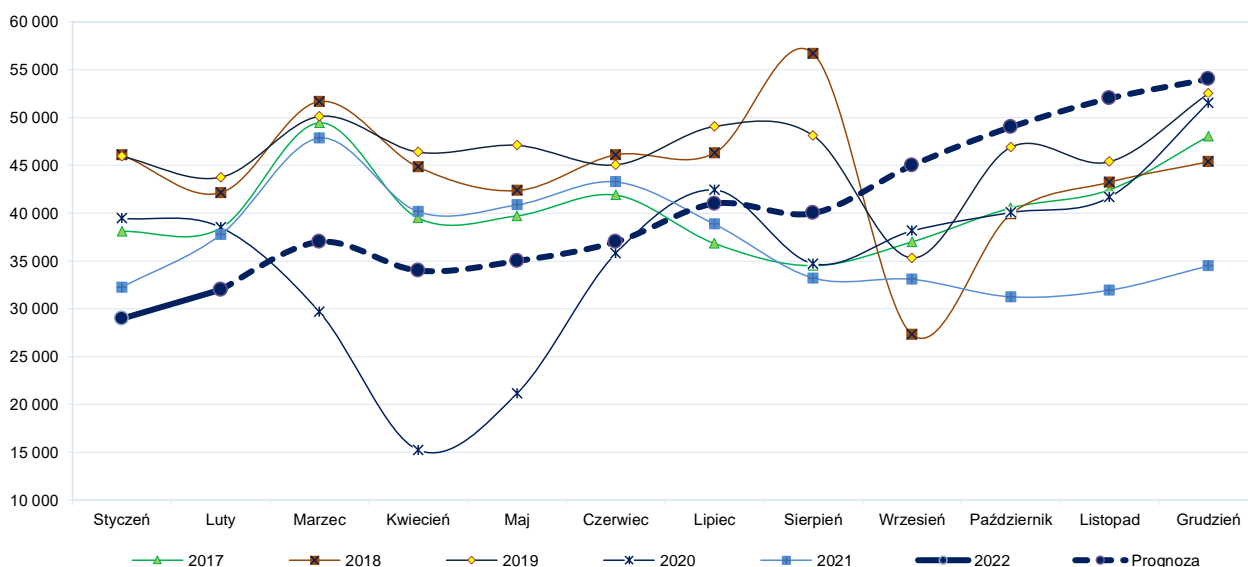

REJESTRACJE SAMOCHODÓW OSOBOWYCH W 2022 ROKU

2022 PASSENGER CAR REGISTRATIONS

Luty
February

MARKA MAKE	Liczba zarejestrowanych aut w lutym No of cars registered in February						Rejestracje dzienne Daily registrations			PROGNOZA FORECAST
	W ciągu pierwszych 10 dni During the first 10 days		Zmiana Change	W ciągu pierwszych 20 dni During the first 20 days		Zmiana Change	Luty February		Zmiana Change	
	2022	2021		2022	2021		2022	2021		
	[liczba sztuk] [Units]		[%]	[liczba sztuk] [Units]		[%]	[liczba sztuk] [Units]		[%]	
Abarth	2	1	100,00	4	-100,00	0	0	100,00	6	
Alfa Romeo	12	46	-73,91	67	-100,00	2	6	-73,91	34	
Aston Martin	0	0	-	1	-100,00	0	0	-	0	
Audi	425	545	-22,02	1 093	-100,00	53	68	-22,02	1 217	
Bentley	3	0	-	0	-	0	0	-	9	
BMW	499	613	-18,60	1 325	-100,00	62	77	-18,60	1 429	
Citroen	97	254	-61,81	427	-100,00	12	32	-61,81	278	
Cupra	38	40	-5,00	95	-100,00	5	5	-5,00	109	
Dacia	635	408	55,64	793	-100,00	79	51	55,64	1 818	
DS	6	7	-14,29	13	-100,00	1	1	-14,29	17	
Ferrari	2	1	100,00	3	-100,00	0	0	100,00	6	
Fiat	111	81	37,04	135	-100,00	14	10	37,04	318	
Ford	373	504	-25,99	1 002	-100,00	47	63	-25,99	1 068	
Honda	113	72	56,94	149	-100,00	14	9	56,94	324	
Hyundai	973	775	25,55	1 513	-100,00	122	97	25,55	2 786	
Jaguar	18	7	157,14	13	-100,00	2	1	157,14	52	
JEEP	58	88	-34,09	145	-100,00	7	11	-34,09	166	
Kia	1 170	893	31,02	1 655	-100,00	146	112	31,02	3 350	
Land Rover	31	24	29,17	80	-100,00	4	3	29,17	89	
Lexus	189	188	0,53	369	-100,00	24	24	0,53	541	
Maserati	1	0	-	0	-	0	0	-	3	
Mazda	180	151	19,21	335	-100,00	23	19	19,21	515	
Mercedes	499	682	-26,83	1 226	-100,00	62	85	-26,83	1 429	
MINI	81	69	17,39	127	-100,00	10	9	17,39	232	
Mitsubishi	38	94	-59,57	169	-100,00	5	12	-59,57	109	
Nissan	101	174	-41,95	386	-100,00	13	22	-41,95	289	
Opel	92	197	-53,30	424	-100,00	12	25	-53,30	263	
Peugeot	145	315	-53,97	526	-100,00	18	39	-53,97	415	
Porsche	41	53	-22,64	98	-100,00	5	7	-22,64	117	
Renault	229	213	7,51	564	-100,00	29	27	7,51	656	
SEAT	141	319	-55,80	547	-100,00	18	40	-55,80	404	
Skoda	1 160	1 729	-32,91	3 322	-100,00	145	216	-32,91	3 321	
Smart	0	0	-	1	-100,00	0	0	-	0	
Ssangyong	20	2	900,00	4	-100,00	3	0	900,00	57	
Subaru	18	31	-41,94	73	-100,00	2	4	-41,94	52	
Suzuki	143	331	-56,80	657	-100,00	18	41	-56,80	409	
Tesla	0	1	-100,00	7	-100,00	0	0	-100,00	0	
Toyota	2 775	2 955	-6,09	5 101	-100,00	347	369	-6,09	7 946	
Volkswagen	536	1 086	-50,64	2 048	-100,00	67	136	-50,64	1 535	
Volvo	216	361	-40,17	898	-100,00	27	45	-40,17	618	
POZOSTAŁE	5	3	66,67	8	-100,00	1	0	66,67	14	
RAZEM	11 176	13 313	-16,05	0	25 403	-100,00	1 397	1 664	-16,05	32 000

REJESTRACJE SAMOCHODÓW OSOBOWYCH W 2022 ROKU

2022 PASSENGER CAR REGISTRATIONS

Luty
February

MARKA MAKE	PROGNOZA Luty FORECAST February	Styczeń January	Zmiana Change	Luty February	Zmiana Change	Styczeń - Luty January - February		Zmiana Change	Udział w rynku Market share		PROGNOZA ROCZNA ANNUAL FORECAST	% realizacji prognozy Forecast fulfilment rate
	2022	2021		2021		2022	2021		2022	2021		
	[liczba sztuk] [Units]	[liczba sztuk] [Units]	[%]	[liczba sztuk] [Units]	[%]	[liczba sztuk] [units]		[%]	[%]		[liczba sztuk] [Units]	[%]
Abarth	6	11	-47,94	4	43,16	17	8	109,08	0,03	0,01	162	10,33
Alfa Romeo	34	176	-80,48	117	-70,63	210	205	2,61	0,34	0,29	2 666	7,89
Aston Martin	0	1	-100,00	1	-100,00	1	3	-66,67	0,00	0,00	7	13,38
Audi	1 217	1 165	4,45	1 646	-26,07	2 382	2 865	-16,86	3,91	4,09	18 824	12,65
Bentley	9	6	43,16	2	329,49	15	2	629,49	0,02	0,00	90	16,27
BMW	1 429	1 590	-10,14	1 879	-23,96	3 019	3 688	-18,15	4,95	5,27	27 449	11,00
Citroen	278	394	-29,51	707	-60,72	672	1 154	-41,79	1,10	1,65	6 899	9,74
Cupra	109	163	-33,25	127	-14,33	272	176	54,43	0,45	0,25	2 300	11,82
Dacia	1 818	1 454	25,05	1 351	34,58	3 272	2 690	21,64	5,37	3,84	23 102	14,16
DS	17	40	-57,05	18	-4,56	57	37	54,54	0,09	0,05	508	11,25
Ferrari	6	3	90,89	4	43,16	9	5	74,53	0,01	0,01	45	19,46
Fiat	318	359	-11,47	283	12,31	677	550	23,06	1,11	0,79	11 135	6,08
Ford	1 068	1 458	-26,75	1 745	-38,80	2 526	3 425	-26,25	4,14	4,89	22 117	11,42
Honda	324	183	76,80	222	45,74	507	332	52,58	0,83	0,47	4 253	11,91
Hyundai	2 786	1 527	82,45	1 978	40,85	4 313	3 123	38,10	7,07	4,46	32 552	13,25
Jaguar	52	29	77,72	15	243,59	81	26	209,77	0,13	0,04	531	15,18
JEEP	166	299	-44,46	215	-22,76	465	352	32,12	0,76	0,50	3 902	11,92
Kia	3 350	3 246	3,21	2 357	42,13	6 596	4 327	52,44	10,82	6,18	40 983	16,09
Land Rover	89	101	-12,12	126	-29,55	190	154	23,22	0,31	0,22	1 796	10,56
Lexus	541	286	89,22	506	6,95	827	1 108	-25,35	1,36	1,58	7 098	11,65
Maserati	3	4	-28,42	2	43,16	7	7	-1,95	0,01	0,01	127	5,40
Mazda	515	442	16,60	475	8,50	957	923	3,73	1,57	1,32	8 516	11,24
Mercedes	1 429	1 140	25,33	1 662	-14,03	2 569	3 241	-20,74	4,21	4,63	21 988	11,68
MINI	232	235	-1,31	197	17,73	467	342	36,53	0,77	0,49	3 010	15,51
Mitsubishi	109	64	70,01	206	-47,18	173	392	-55,92	0,28	0,56	2 003	8,63
Nissan	289	379	-23,70	820	-64,73	668	1 363	-50,98	1,10	1,95	8 112	8,24
Opel	263	671	-60,74	1 462	-81,98	934	2 415	-61,31	1,53	3,45	16 399	5,70
Peugeot	415	739	-43,82	955	-56,53	1 154	1 760	-34,42	1,89	2,51	10 609	10,88
Porsche	117	191	-38,54	162	-27,53	308	250	23,36	0,51	0,36	2 673	11,54
Renault	656	770	-14,85	1 084	-39,51	1 426	1 968	-27,56	2,34	2,81	20 852	6,84
SEAT	404	355	13,72	700	-42,33	759	1 432	-47,02	1,24	2,05	6 752	11,24
Skoda	3 321	2 692	23,38	4 733	-29,82	6 013	8 853	-32,07	9,86	12,64	38 270	15,71
Smart	0	4	-100,00	1	-100,00	4	1	300,00	0,01	0,00	87	4,59
Ssangyong	57	106	-45,98	6	854,43	163	14	1 066,18	0,27	0,02	787	20,74
Subaru	52	32	61,06	104	-50,44	84	181	-53,85	0,14	0,26	999	8,36
Suzuki	409	389	5,26	907	-54,86	798	1 797	-55,57	1,31	2,57	10 091	7,91
Tesla	0	3	-100,00	33	-100,00	3	46	-93,48	0,00	0,07	1 203	0,25
Toyota	7 946	5 728	38,72	6 635	19,75	13 674	12 492	9,46	22,42	17,84	84 164	16,25
Volkswagen	1 535	2 036	-24,62	2 969	-48,31	3 571	6 296	-43,29	5,86	8,99	32 512	10,98
Volvo	618	483	28,05	1 329	-53,46	1 101	1 996	-44,82	1,81	2,85	9 107	12,10
POZOSTAŁE	14	23	-39,13	10	40,00	37	22	68,18	0,06	0,03	319	11,60
RAZEM	32 000	28 977	10,43	37 755	-15,24	60 977	70 021	-12,92	100,00	100,00	485 000	12,57

REJESTRACJE SAMOCHODÓW DOSTAWCZYCH W 2022 ROKU

2022 COMMERCIAL VEHICLE REGISTRATIONS

Luty
February

Prognostowana liczba rejestracji
Registration forecast

5 200

Prognostowana liczba rejestracji
Registration forecast

Rejestracje samochodów dostawczych w 2022 roku

Commercial vehicle registrations in the year 2022

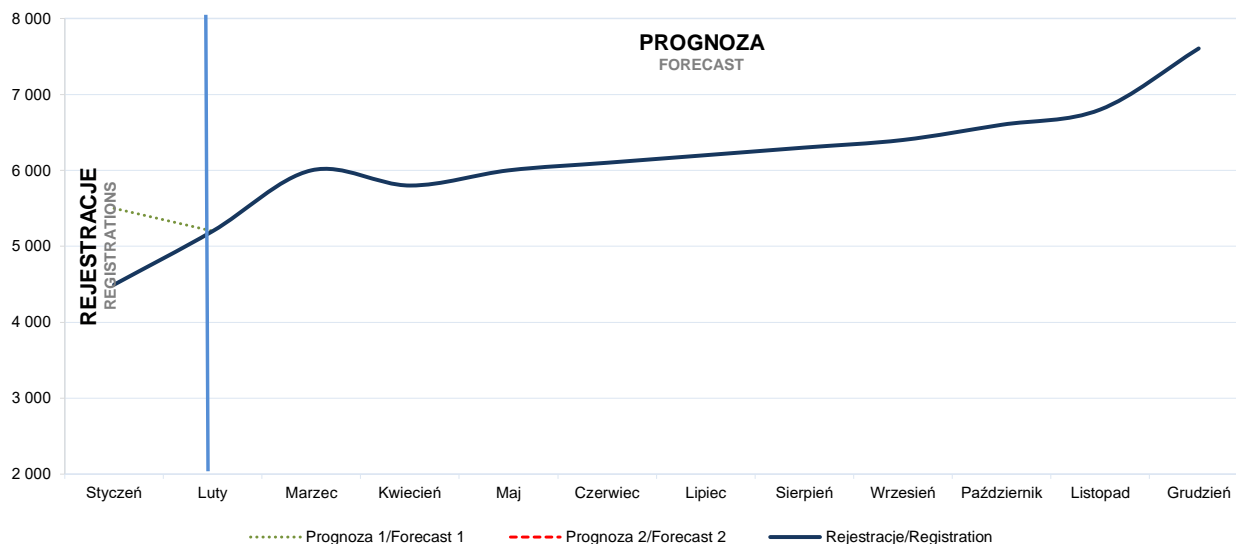

	Styczeń January	Luty February	Marzec March	Kwiecień April	Maj May	Czerwiec June	Lipiec July	Sierpień August	Wrzesień September	Październik October	Listopad November	Grudzień December	Razem Total
Progniza 10 dni 10 days forecast	5 500	5 200											
Progniza 20 dni 20 days forecast	4 800												
WYNIK / PROGNOZA FINAL RESULT / FORECAST	4 495	5 200	6 000	5 800	6 000	6 100	6 200	6 300	6 400	6 600	6 800	7 605	73 500
Sprawdzałość 1 Accuracy 1	77,64%												
Sprawdzałość 2 Accuracy 2	93,21%												

Rejestracje samochodów dostawczych w latach 2017- 2022

Commercial vehicle registrations in the years 2017 - 2022

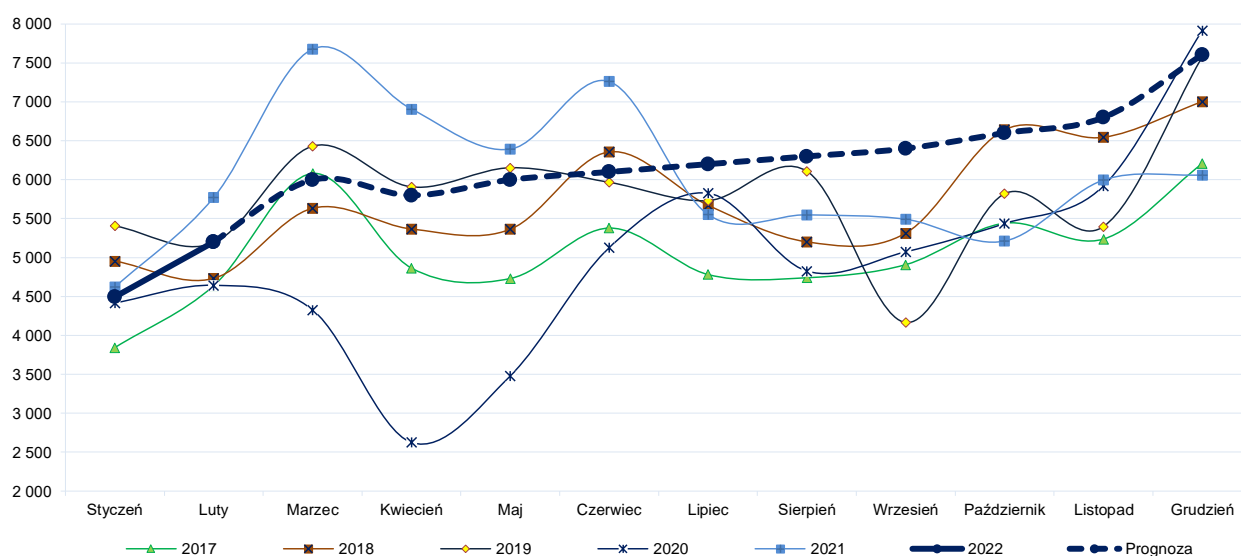

REJESTRACJE SAMOCHODÓW DOSTAWCZYCH W 2022 ROKU

2022 COMMERCIAL VEHICLE REGISTRATIONS

Luty
February

MARKA MAKE	Liczba zarejestrowanych aut w lutym No of cars registered in February					Rejestracje dzienne Daily registrations			PROGNOZA FORECAST	
	W ciągu pierwszych 10 dni During the first 10 days		Zmiana Change	W ciągu pierwszych 20 dni During the first 20 days		Zmiana Change	Luty February			Zmiana Change
	2022	2021		2022	2021		2022	2021		
	[liczba sztuk] [Units]		[%]	[liczba sztuk] [Units]		[%]	[liczba sztuk] [Units]			[%]
Citroen	23	88	-73,86		191	-100,00	3	11	-73,86	75
Dacia	0	16	-100,00		33	-100,00	0	2	-100,00	0
Fiat	43	264	-83,71		522	-100,00	5	33	-83,71	139
Ford	158	293	-46,08		567	-100,00	20	37	-46,08	513
Fuso	9	0	-		1	-100,00	1	0	-	29
Hyundai	0	0	-		0	-	0	0	-	0
Isuzu	15	10	50,00		18	-100,00	2	1	50,00	49
Iveco	189	160	18,13		332	-100,00	24	20	18,13	613
MAN	7	37	-81,08		77	-100,00	1	5	-81,08	23
Mercedes	188	155	21,29		308	-100,00	24	19	21,29	610
Mitsubishi	12	5	140,00		15	-100,00	2	1	140,00	39
Nissan	1	5	-80,00		9	-100,00	0	1	-80,00	3
Opel	74	84	-11,90		204	-100,00	9	11	-11,90	240
Peugeot	72	80	-10,00		174	-100,00	9	10	-10,00	234
Renault	406	277	46,57		588	-100,00	51	35	46,57	1 317
Skoda	1	5	-80,00		20	-100,00	0	1	-80,00	3
Toyota	224	116	93,10		241	-100,00	28	15	93,10	727
Volkswagen	137	210	-34,76		389	-100,00	17	26	-34,76	444
POZOSTAŁE	44	42	4,76		81	-100,00	6	5	4,76	143
RAZEM	1 603	1 847	-13,21	0	3 770	-100,00	200	231	-13,21	5 200

REJESTRACJE SAMOCHODÓW DOSTAWCZYCH W 2022 ROKU

2022 COMMERCIAL VEHICLE REGISTRATIONS

Luty February

MARKA MAKE	PROGNOZA Luty FORECAST February	Styczeń January	Zmiana Change	Luty February	Zmiana Change	Styczeń - Luty January - February		Zmiana Change	Udział w rynku Market share		PROGNOZA ROCZNA ANNUAL FORECAST	% realizacji prognozy Forecast fulfilment rate
	2022	2021		2021		2022	2021		2022	2021		
	[liczba sztuk] [Units]	[liczba sztuk] [Units]	[%]	[liczba sztuk] [Units]	[%]	[liczba sztuk] [units]		[%]	[%]		[liczba sztuk] [Units]	[%]
Citroen	75	181	-58,78	284	-73,73	256	564	-54,68	2,64	5,43	2 755	9,28
Dacia	0	0	-	114	-100,00	0	205	-100,00	0,00	1,97	52	0,00
Fiat	139	330	-57,73	779	-82,09	469	1 467	-68,00	4,84	14,11	7 930	5,92
Ford	513	506	1,29	827	-38,02	1 019	1 610	-36,74	10,51	15,49	10 573	9,63
Fuso	29	6	386,59	1	2 819,53	35	3	1 073,18	0,36	0,03	49	71,20
Hyundai	0	0	-	0	-	0	0	-	0,00	0,00	0	-
Isuzu	49	45	8,13	23	111,56	94	40	134,15	0,97	0,38	496	18,87
Iveco	613	303	102,34	493	24,36	916	902	1,56	9,45	8,68	6 269	14,61
MAN	23	60	-62,15	103	-77,95	83	178	-53,54	0,85	1,71	686	12,06
Mercedes	610	378	61,34	432	41,17	988	709	39,33	10,19	6,82	6 905	14,31
Mitsubishi	39	33	17,96	21	85,37	72	30	139,76	0,74	0,29	761	9,45
Nissan	3	8	-59,45	9	-63,96	11	15	-25,04	0,12	0,14	578	1,94
Opel	240	218	10,11	280	-14,27	458	455	0,67	4,72	4,38	5 379	8,52
Peugeot	234	199	17,37	485	-51,84	433	705	-38,64	4,46	6,78	3 219	13,44
Renault	1 317	1 316	0,08	921	43,00	2 633	1 598	64,77	27,16	15,37	15 581	16,90
Skoda	3	7	-53,66	29	-88,81	10	47	-78,20	0,11	0,45	286	3,58
Toyota	727	442	64,40	359	102,41	1 169	664	76,00	12,05	6,39	5 523	21,16
Volkswagen	444	373	19,15	504	-11,82	817	1 025	-20,25	8,43	9,86	4 504	18,15
POZOSTAŁE	143	90	58,89	109	31,19	233	177	31,64	2,40	1,70	1 953	11,93
RAZEM	5 200	4 495	15,69	5 773	-9,92	9 695	10 394	-6,72	100,00	100,00	73 500	13,19

REJESTRACJE SAMOCHODÓW OSOBOWYCH W 2022 ROKU

2022 PASSENGER CAR REGISTRATIONS

Luty
February

MARKA MAKE	Liczba zarejestrowanych aut w lutym No of cars registered in February						Rejestracje dzienne Daily registrations		
	W ciągu pierwszych 10 dni During the first 10 days			W ciągu pierwszych 20 dni During the first 20 days			Luty February		Zmiana Change
	2022	2021	Zmiana Change	2022	2021	Zmiana Change	2022	2021	
	[liczba sztuk] [Units]			[liczba sztuk] [Units]			[liczba sztuk] [Units]		[%]
BMW	499	613	-18,60		1 325	-100,00	62	77	-18,60
Mercedes	488	676	-27,81		1 217	-100,00	61	85	-27,81
Audi	425	545	-22,02		1 093	-100,00	53	68	-22,02
Volvo	216	361	-40,17		898	-100,00	27	45	-40,17
Lexus	189	188	0,53		369	-100,00	24	24	0,53
Mini	81	69	17,39		127	-100,00	10	9	17,39
Porsche	41	53	-22,64		98	-100,00	5	7	-22,64
Land Rover	31	24	29,17		80	-100,00	4	3	29,17
Jaguar	18	7	157,14		13	-100,00	2	1	157,14
Alfa Romeo	12	46	-73,91		67	-100,00	2	6	-73,91
DS	6	7	-14,29		13	-100,00	1	1	-14,29
Bentley	3	0	-		0	-	0	0	-
Ferrari	2	1	100,00		3	-100,00	0	0	100,00
Maserati	1	0	-		0	-	0	0	-
Lamborghini	1	0	-		0	-	0	0	-
Rolls-Royce	1	0	-		0	-	0	0	-
Tesla	0	1	-100,00		7	-100,00	0	0	-100,00
Aston Martin	0	0	-		1	-100,00	0	0	-
POZOSTAŁE	0	0	-		0	-	0	0	-
RAZEM	2 014	2 591	-22,27	0	5 311	-100,00	252	324	-22,27

* dane nie zawierają osobowych wersji vanów Mercedesa (Citan, Vito, Marco Polo, Sprinter) za wyjątkiem V-klasy

* Data do not include the passenger versions of the Mercedes commercial vans (Citan, Vito, Marco Polo, Sprinter), excluding V-classe

Rejestracje nowych samochodów w podziale na województwa (samochody osobowe i dostawcze)

Dane za okres od 1 - 10 lutego 2022

L.p.	MARKA	WOJEWÓDZTWO	DOLNOŚLĄSKIE	KUJAWSKO-POMORSKIE	LUBELSKIE	LUBUSKIE	ŁÓDZKIE	MAŁOPOLSKIE	MAZOWIECKIE	OPOLSKIE	PODKARPACKIE	PODLASKIE	POMORSKIE	ŚLĄSKIE	ŚWIĘTOKRZYSKIE	WARMIŃSKO-MAZURSKIE	WIELKOPOLSKIE	ZACHODNIOPOMORSKIE	Suma końcowa
1.	Toyota		253	97	82	69	99	266	1111	29	76	56	208	263	38	40	221	91	2999
2.	Kia		114	41	37	21	85	75	337	12	24	38	58	147	16	21	121	24	1171
3.	Skoda		57	43	27	13	51	61	443	25	34	13	96	135	8	18	115	22	1161
4.	Hyundai		86	39	31	35	55	52	300	13	23	12	60	141	12	19	67	28	973
5.	Mercedes		63	26	17	10	19	57	220	10	13	33	37	65	6	1	76	34	687
6.	Volkswagen		63	19	18	9	35	38	170	9	29	10	65	74	28	8	76	22	673
7.	Renault		83	34	24	16	18	46	219	7	9	9	27	55	12	10	50	16	635
8.	Dacia		38	43	15	18	40	30	126	9	10	14	47	147	10	12	59	17	635
9.	Ford		19	9	9	48	16	53	134	12	10	6	30	111	3	1	58	12	531
10.	BMW		29	21	2	4	26	36	150	3	9	10	25	62	9	4	84	25	499
11.	Audi		25	14	7	2	26	36	133	11	4	8	41	42	14	2	51	9	425
12.	Peugeot		6	3	7	4	23	16	56	1	17	5	19	24	3	5	21	7	217
13.	Volvo		16	11	6	1	13	14	81	4	2	3	28	16	3	1	11	6	216
14.	IVECO		20	3	4	4	7	13	42	4	5	4	3	26	2	1	46	5	189
15.	Lexus		15	4	1	2	10	26	65	2	4	2	17	7	7	3	16	8	189
16.	Mazda		16	7	7	4	5	17	48	8	9	4	6	24	2	3	13	7	180
17.	Opel		5	13	3	1	6	13	55	0	1	0	4	37	2	0	10	16	166
18.	Fiat		11	6	3	1	36	35	24	0	2	2	10	9	1	0	7	7	154
19.	Suzuki		13	5	3	3	4	19	25	4	10	5	10	22	5	1	15	2	146
20.	SEAT		16	2	2	2	5	4	69	4	3	4	10	11	0	0	8	1	141
21.	Citroen		3	7	2	0	9	39	18	4	3	2	11	15	0	2	3	2	120
22.	Honda		7	6	5	0	7	6	34	1	6	1	3	20	5	1	10	1	113
23.	Nissan		11	6	4	2	3	13	17	2	1	1	6	15	1	4	12	4	102
24.	Mini		4	2	3	0	4	8	30	0	1	1	4	12	0	1	8	3	81
25.	Jeep		4	1	2	0	4	20	14	0	1	0	3	4	0	2	2	1	58
26.	Mitsubishi		0	0	1	2	6	6	11	0	2	1	2	15	0	1	2	1	50
27.	Porsche		5	1	0	0	0	4	11	1	2	0	2	7	2	0	5	1	41
28.	Cupra		3	1	0	0	2	1	12	0	0	3	3	6	3	0	2	2	38
29.	Land Rover		2	1	0	1	2	1	10	0	0	1	1	4	0	0	7	1	31
30.	Ssangyong		1	1	0	0	1	0	10	0	3	0	1	3	0	0	0	1	21
31.	Subaru		2	0	1	0	1	1	2	0	2	0	1	4	0	1	3	0	18
32.	Jaguar		1	0	0	0	1	0	5	0	0	0	3	4	0	0	4	0	18
33.	Isuzu		1	0	1	0	2	3	1	1	0	0	3	0	1	0	1	1	15
34.	Alfa Romeo		1	0	0	0	0	0	2	0	1	0	4	3	0	0	1	0	12
35.	Fuso		1	0	0	0	0	0	4	0	0	0	1	0	1	0	2	0	9
36.	Benimar		4	0	0	0	0	0	0	0	0	0	0	1	0	0	1	1	7
37.	MAN		1	0	0	0	0	2	3	0	0	0	0	0	0	0	1	0	7
38.	DS		0	0	0	0	1	0	5	0	0	0	0	0	0	0	0	0	6
39.	Roller Team		0	0	0	0	0	0	2	0	0	0	0	0	0	3	1	0	6
40.	Adria		0	0	0	0	0	2	0	0	0	0	0	0	0	0	1	0	3
41.	Bentley		0	1	0	0	0	0	1	0	0	0	0	1	0	0	0	0	3
42.	Westfalia		0	0	0	0	0	0	0	0	0	0	0	3	0	0	0	0	3
43.	Chausson		0	0	0	0	0	0	0	0	0	0	0	0	0	0	2	0	2
44.	Euramobil		1	0	0	0	0	0	0	0	0	0	0	1	0	0	0	0	2
45.	Hymmer		0	0	0	0	0	0	0	0	0	0	0	0	0	0	2	0	2
46.	Ferrari		1	0	0	0	0	0	0	0	0	0	0	1	0	0	0	0	2
47.	PLA		0	0	0	0	0	1	0	0	0	0	0	1	0	0	0	0	2
48.	Randger		0	0	0	0	0	0	1	0	0	0	0	1	0	0	0	0	2
49.	Abarth		0	0	0	0	0	0	2	0	0	0	0	0	0	0	0	0	2
50.	CI		0	1	0	0	0	0	0	0	0	0	0	0	0	0	0	0	1
51.	Piaggio		0	0	0	0	1	0	0	0	0	0	0	0	0	0	0	0	1
52.	Allied Vehicles		0	0	0	0	0	0	0	0	0	0	0	0	0	0	1	0	1
53.	Rapido		0	0	0	0	0	0	1	0	0	0	0	0	0	0	0	0	1
54.	Poessi		0	0	0	0	0	0	0	0	0	0	0	1	0	0	0	0	1
55.	Ebacamp		0	1	0	0	0	0	0	0	0	0	0	0	0	0	0	0	1
56.	Skywell		0	0	0	0	0	0	0	0	0	0	0	1	0	0	0	0	1
57.	Rimor		0	0	0	0	0	0	0	0	1	0	0	0	0	0	0	0	1
58.	Itineo		0	0	0	0	0	0	0	1	0	0	0	0	0	0	0	0	1
59.	Cadillac		0	0	0	0	0	0	1	0	0	0	0	0	0	0	0	0	1
60.	Dreamer		1	0	0	0	0	0	0	0	0	0	0	0	0	0	0	0	1
61.	Rolls Royce		0	0	0	0	0	0	0	0	0	0	1	0	0	0	0	0	1
62.	Maserati		0	0	0	0	0	0	1	0	0	0	0	0	0	0	0	0	1
63.	Capron		0	0	0	0	0	0	0	0	1	0	0	0	0	0	0	0	1
64.	Lamborghini		0	0	0	0	0	0	1	0	0	0	0	0	0	0	0	0	1
65.	Laika		0	0	0	0	0	0	0	0	0	0	0	0	0	0	1	0	1
Suma końcowa			1 002	469	324	272	623	1 014	4 007	177	318	248	850	1 541	194	165	1 197	378	12 779

Rejestracje nowych samochodów w podziale na województwa (samochody osobowe)

Dane za okres od 1 - 10 lutego 2022

Lp.	MARKA/WOJEWÓDZTWO	DOLNOŚLĄSKIE	KUJAWSKO-POMORSKIE	LUBELSKIE	LUBUSKIE	ŁÓDZKIE	MAŁOPOLSKIE	MAZOWIECKIE	OPOLSKIE	PODKARPACKIE	PODLASKIE	POMORSKIE	ŚLĄSKIE	ŚWIĘTOKRZYSKIE	WARMIŃSKO-MAZURSKIE	WIELKOPOLSKIE	ZACHODNIOPOMORSKIE	Suma końcowa
1.	Toyota	235	87	79	63	94	251	1017	27	69	53	200	242	35	37	199	87	2775
2.	Kia	114	41	37	21	85	75	337	12	24	38	58	147	16	21	120	24	1170
3.	Skoda	57	43	27	13	51	61	443	25	34	13	96	134	8	18	115	22	1160
4.	Hyundai	86	39	31	35	55	52	300	13	23	12	60	141	12	19	67	28	973
5.	Dacia	38	43	15	18	40	30	126	9	10	14	47	147	10	12	59	17	635
6.	Volkswagen	54	17	17	7	27	30	136	9	18	8	53	57	20	5	65	13	536
7.	BMW	29	21	2	4	26	36	150	3	9	10	25	62	9	4	84	25	499
8.	Mercedes	43	15	15	6	7	43	198	9	10	12	24	32	3	1	57	24	499
9.	Audi	25	14	7	2	26	36	133	11	4	8	41	42	14	2	51	9	425
10.	Ford	15	4	6	16	12	29	106	6	6	5	27	82	3	1	47	8	373
11.	Renault	61	9	5	1	10	18	59	1	1	2	15	14	3	4	19	7	229
12.	Volvo	16	11	6	1	13	14	81	4	2	3	28	16	3	1	11	6	216
13.	Lexus	15	4	1	2	10	26	65	2	4	2	17	7	7	3	16	8	189
14.	Mazda	16	7	7	4	5	17	48	8	9	4	6	24	2	3	13	7	180
15.	Peugeot	4	2	7	2	12	10	41	0	12	2	5	19	0	3	19	7	145
16.	Suzuki	13	5	3	3	3	18	25	4	10	5	10	21	5	1	15	2	143
17.	SEAT	16	2	2	2	5	4	69	4	3	4	10	11	0	0	8	1	141
18.	Honda	7	6	5	0	7	6	34	1	6	1	3	20	5	1	10	1	113
19.	Fiat	11	3	2	1	32	32	8	0	0	1	2	8	1	0	3	7	111
20.	Nissan	11	6	4	2	3	13	17	2	1	1	6	15	1	3	12	4	101
21.	Citroen	1	1	0	0	9	35	13	3	3	2	10	15	0	2	1	2	97
22.	Opel	1	9	1	0	4	8	30	0	1	0	2	17	1	0	4	14	92
23.	Mini	4	2	3	0	4	8	30	0	1	1	4	12	0	1	8	3	81
24.	Jeep	4	1	2	0	4	20	14	0	1	0	3	4	0	2	2	1	58
25.	Porsche	5	1	0	0	0	4	11	1	2	0	2	7	2	0	5	1	41
26.	Mitsubishi	0	0	1	1	6	6	4	0	2	1	2	13	0	1	1	0	38
27.	Cupra	3	1	0	0	2	1	12	0	0	3	3	6	3	0	2	2	38
28.	Land Rover	2	1	0	1	2	1	10	0	0	1	1	4	0	0	7	1	31
29.	Ssangyong	1	1	0	0	1	0	9	0	3	0	1	3	0	0	0	1	20
30.	Subaru	2	0	1	0	1	1	2	0	2	0	1	4	0	1	3	0	18
31.	Jaguar	1	0	0	0	1	0	5	0	0	0	3	4	0	0	4	0	18
32.	Alfa Romeo	1	0	0	0	0	0	2	0	1	0	4	3	0	0	1	0	12
33.	DS	0	0	0	0	1	0	5	0	0	0	0	0	0	0	0	0	6
34.	Bentley	0	1	0	0	0	0	1	0	0	0	0	1	0	0	0	0	3
35.	Abarth	0	0	0	0	0	0	2	0	0	0	0	0	0	0	0	0	2
36.	Ferrari	1	0	0	0	0	0	0	0	0	0	0	1	0	0	0	0	2
37.	Allied Vehicles	0	0	0	0	0	0	0	0	0	0	0	0	0	0	1	0	1
38.	Maserati	0	0	0	0	0	0	1	0	0	0	0	0	0	0	0	0	1
39.	Cadillac	0	0	0	0	0	0	1	0	0	0	0	0	0	0	0	0	1
40.	Skywell	0	0	0	0	0	0	0	0	0	0	0	1	0	0	0	0	1
41.	Rolls Royce	0	0	0	0	0	0	0	0	0	0	1	0	0	0	0	0	1
42.	Lamborghini	0	0	0	0	0	0	1	0	0	0	0	0	0	0	0	0	1
Suma końcowa		892	397	286	205	558	885	3 546	154	271	206	770	1 336	163	146	1 029	332	11 176

Rejestracje nowych samochodów w podziale na województwa (samochody dostawcze)

Dane za okres od 1 - 10 lutego 2022

L.p.	MARKA/WOJEWÓDZTWO	DOLNOŚLĄSKIE	KUJAWSKO-POMORSKIE	LUBELSKIE	LUBUSKIE	ŁÓDZKIE	MAŁOPOLSKIE	MAZOWIECKIE	OPOLSKIE	PODKARPACKIE	PODLASKIE	POMORSKIE	ŚLĄSKIE	ŚWIĘTOKRZYSKIE	WARMIŃSKO-MAZURSKIE	WIELKOPOLSKIE	ZACHODNIOPOMORSKIE	Suma końcowa
1.	Renault	22	25	19	15	8	28	160	6	8	7	12	41	9	6	31	9	406
2.	Toyota	18	10	3	6	5	15	94	2	7	3	8	21	3	3	22	4	224
3.	IVECO	20	3	4	4	7	13	42	4	5	4	3	26	2	1	46	5	189
4.	Mercedes	20	11	2	4	12	14	22	1	3	21	13	33	3	0	19	10	188
5.	Ford	4	5	3	32	4	24	28	6	4	1	3	29	0	0	11	4	158
6.	Volkswagen	9	2	1	2	8	8	34	0	11	2	12	17	8	3	11	9	137
7.	Opel	4	4	2	1	2	5	25	0	0	0	2	20	1	0	6	2	74
8.	Peugeot	2	1	0	2	11	6	15	1	5	3	14	5	3	2	2	0	72
9.	Fiat	0	3	1	0	4	3	16	0	2	1	8	1	0	0	4	0	43
10.	Citroen	2	6	2	0	0	4	5	1	0	0	1	0	0	0	2	0	23
11.	Isuzu	1	0	1	0	2	3	1	1	0	0	3	0	1	0	1	1	15
12.	Mitsubishi	0	0	0	1	0	0	7	0	0	0	0	2	0	0	1	1	12
13.	Fuso	1	0	0	0	0	0	4	0	0	0	1	0	1	0	2	0	9
14.	Benimar	4	0	0	0	0	0	0	0	0	0	0	1	0	0	1	1	7
15.	MAN	1	0	0	0	0	2	3	0	0	0	0	0	0	0	1	0	7
16.	Roller Team	0	0	0	0	0	0	2	0	0	0	0	0	0	3	1	0	6
17.	Westfalia	0	0	0	0	0	0	0	0	0	0	0	3	0	0	0	0	3
18.	Adria	0	0	0	0	0	2	0	0	0	0	0	0	0	0	1	0	3
19.	Suzuki	0	0	0	0	1	1	0	0	0	0	0	1	0	0	0	0	3
20.	Euramobil	1	0	0	0	0	0	0	0	0	0	0	1	0	0	0	0	2
21.	Hymmer	0	0	0	0	0	0	0	0	0	0	0	0	0	0	2	0	2
22.	Randger	0	0	0	0	0	0	1	0	0	0	0	1	0	0	0	0	2
23.	Chausson	0	0	0	0	0	0	0	0	0	0	0	0	0	0	2	0	2
24.	PLA	0	0	0	0	0	1	0	0	0	0	0	1	0	0	0	0	2
25.	CI	0	1	0	0	0	0	0	0	0	0	0	0	0	0	0	0	1
26.	Dreamer	1	0	0	0	0	0	0	0	0	0	0	0	0	0	0	0	1
27.	Ssangyong	0	0	0	0	0	0	1	0	0	0	0	0	0	0	0	0	1
28.	Laika	0	0	0	0	0	0	0	0	0	0	0	0	0	0	1	0	1
29.	Piaggio	0	0	0	0	1	0	0	0	0	0	0	0	0	0	0	0	1
30.	Ebacamp	0	1	0	0	0	0	0	0	0	0	0	0	0	0	0	0	1
31.	Skoda	0	0	0	0	0	0	0	0	0	0	0	1	0	0	0	0	1
32.	Kia	0	0	0	0	0	0	0	0	0	0	0	0	0	0	1	0	1
33.	Capron	0	0	0	0	0	0	0	0	1	0	0	0	0	0	0	0	1
34.	Rapido	0	0	0	0	0	0	1	0	0	0	0	0	0	0	0	0	1
35.	Itineo	0	0	0	0	0	0	0	1	0	0	0	0	0	0	0	0	1
36.	Nissan	0	0	0	0	0	0	0	0	0	0	0	0	0	1	0	0	1
37.	Rimor	0	0	0	0	0	0	0	0	1	0	0	0	0	0	0	0	1
38.	Poessl	0	0	0	0	0	0	0	0	0	0	0	1	0	0	0	0	1
Suma końcowa		110	72	38	67	65	129	461	23	47	42	80	205	31	19	168	46	1 603

Rejestracje nowych samochodów w podziale na województwa (samochody osobowe, marki popularne)

Dane za okres od 1 - 10 lutego 2022

L.p.	MARKA/WOJEWÓDZTWO	DOLNOŚLĄSKIE	KUJAWSKO-POMORSKIE	LUBELSKIE	LUBUSKIE	ŁÓDZKIE	MAŁOPOLSKIE	MAZOWIECKIE	OPOLSKIE	PODKARPACKIE	PODLASKIE	POMORSKIE	ŚLĄSKIE	ŚWIĘTOKRZYSKIE	WARMIŃSKO-MAZURSKIE	WIELKOPOLSKIE	ZACHODNIOPOMORSKIE	Suma końcowa
1.	Toyota	235	87	79	63	94	251	1017	27	69	53	200	242	35	37	199	87	2775
2.	Kia	114	41	37	21	85	75	337	12	24	38	58	147	16	21	120	24	1170
3.	Skoda	57	43	27	13	51	61	443	25	34	13	96	134	8	18	115	22	1160
4.	Hyundai	86	39	31	35	55	52	300	13	23	12	60	141	12	19	67	28	973
5.	Dacia	38	43	15	18	40	30	126	9	10	14	47	147	10	12	59	17	635
6.	Volkswagen	54	17	17	7	27	30	136	9	18	8	53	57	20	5	65	13	536
7.	Ford	15	4	6	16	12	29	106	6	6	5	27	82	3	1	47	8	373
8.	Renault	61	9	5	1	10	18	59	1	1	2	15	14	3	4	19	7	229
9.	Mazda	16	7	7	4	5	17	48	8	9	4	6	24	2	3	13	7	180
10.	Peugeot	4	2	7	2	12	10	41	0	12	2	5	19	0	3	19	7	145
11.	Suzuki	13	5	3	3	3	18	25	4	10	5	10	21	5	1	15	2	143
12.	SEAT	16	2	2	2	5	4	69	4	3	4	10	11	0	0	8	1	141
13.	Honda	7	6	5	0	7	6	34	1	6	1	3	20	5	1	10	1	113
14.	Fiat	11	3	2	1	32	32	8	0	0	1	2	8	1	0	3	7	111
15.	Nissan	11	6	4	2	3	13	17	2	1	1	6	15	1	3	12	4	101
16.	Citroen	1	1	0	0	9	35	13	3	3	2	10	15	0	2	1	2	97
17.	Opel	1	9	1	0	4	8	30	0	1	0	2	17	1	0	4	14	92
18.	Jeep	4	1	2	0	4	20	14	0	1	0	3	4	0	2	2	1	58
19.	Cupra	3	1	0	0	2	1	12	0	0	3	3	6	3	0	2	2	38
20.	Mitsubishi	0	0	1	1	6	6	4	0	2	1	2	13	0	1	1	0	38
21.	Ssangyong	1	1	0	0	1	0	9	0	3	0	1	3	0	0	0	1	20
22.	Subaru	2	0	1	0	1	1	2	0	2	0	1	4	0	1	3	0	18
23.	Abarth	0	0	0	0	0	0	2	0	0	0	0	0	0	0	0	0	2
24.	Skywell	0	0	0	0	0	0	0	0	0	0	0	1	0	0	0	0	1
25.	Allied Vehicles	0	0	0	0	0	0	0	0	0	0	0	0	0	0	1	0	1
Suma końcowa		750	327	252	189	468	717	2 852	124	238	169	620	1 145	125	134	785	255	9 150

Rejestracje nowych samochodów w podziale na województwa (samochody osobowe, marki premium)

Dane za okres od 1 - 10 lutego 2022

L.p.	MARKA/WOJEWÓDZTWO	DOLNOŚLĄSKIE	KUJAWSKO-POMORSKIE	LUBELSKIE	LUBUSKIE	ŁÓDZKIE	MAŁOPOLSKIE	MAZOWIECKIE	OPOLSKIE	PODKARPACKIE	PODLASKIE	POMORSKIE	ŚLĄSKIE	ŚWIĘTOKRZYSKIE	WARMIŃSKO-MAZURSKIE	WIELKOPOLSKIE	ZACHODNIOPOMORSKIE	Suma końcowa
1.	Mercedes	43	15	15	6	7	43	198	9	10	12	24	32	3	1	57	24	499
2.	BMW	29	21	2	4	26	36	150	3	9	10	25	62	9	4	84	25	499
3.	Audi	25	14	7	2	26	36	133	11	4	8	41	42	14	2	51	9	425
4.	Volvo	16	11	6	1	13	14	81	4	2	3	28	16	3	1	11	6	216
5.	Lexus	15	4	1	2	10	26	65	2	4	2	17	7	7	3	16	8	189
6.	Mini	4	2	3	0	4	8	30	0	1	1	4	12	0	1	8	3	81
7.	Porsche	5	1	0	0	0	4	11	1	2	0	2	7	2	0	5	1	41
8.	Land Rover	2	1	0	1	2	1	10	0	0	1	1	4	0	0	7	1	31
9.	Jaguar	1	0	0	0	1	0	5	0	0	0	3	4	0	0	4	0	18
10.	Alfa Romeo	1	0	0	0	0	0	2	0	1	0	4	3	0	0	1	0	12
11.	DS	0	0	0	0	1	0	5	0	0	0	0	0	0	0	0	0	6
12.	Bentley	0	1	0	0	0	0	1	0	0	0	0	1	0	0	0	0	3
13.	Ferrari	1	0	0	0	0	0	0	0	0	0	0	1	0	0	0	0	2
14.	Maserati	0	0	0	0	0	0	1	0	0	0	0	0	0	0	0	0	1
15.	Rolls Royce	0	0	0	0	0	0	0	0	0	0	1	0	0	0	0	0	1
16.	Cadillac	0	0	0	0	0	0	1	0	0	0	0	0	0	0	0	0	1
17.	Lamborghini	0	0	0	0	0	0	1	0	0	0	0	0	0	0	0	0	1
Suma końcowa		142	70	34	16	90	168	694	30	33	37	150	191	38	12	244	77	2 026